

SOCIEDADE HUMANITÁRIA DE VARGEM GRANDE DO SUL

Fundada em 1931

Praça Nossa Senhora Aparecida, 183 – CEP 13.880-000 – Vargem Grande
do Sul –SP Telefone (19) 3641-1160 – E-mail: adm@humanitariavgs.com.br
CNPJ: 44.838.456/0001-09

9
Contábil

ANEXO RP-14 - REPASSES AO TERCEIRO SETOR

DEMONSTRATIVO INTEGRAL DAS RECEITAS E DESPESAS - TERMO DE COLABORAÇÃO/FOMENTO

ÓRGÃO PÚBLICO: PREFEITURA MUNICIPAL DE VARGEM GRANDE DO SUL
ORGANIZAÇÃO DA SOCIEDADE CIVIL: SOCIEDADE HUMANITARIA DE VG DO SUL
CNPJ:44.838.456/0001-09

ENDEREÇO E CEP: PRAÇA NOSSA SENHORA APARECIDA, 183
BAIRRO PRAÇA NOSSA SENHORA APARECIDA - CEP 13.880.000
RESPONSÁVEL(IS) PELA OSC: FABIO HENRIQUE BEDIN
CPF: 272.487.588-50

OBJETO DA PARCERIA: O objeto do presente termo de Colaboração é a Transferência de Recursos financeiros decorrentes de emenda parlamentar Federal para custeio, entre a Prefeitura do Município de Vargem Grande do Sul, por meio do Departamento Municipal de Ação Social, e a OSC "SOCIEDADE HUMANITARIA DE V G DO SUL, conforme plano de trabalho apresentado e aprovado pela comissão de seleção.

EXERCÍCIO: 2025.

ORIGEM DOS RECURSOS: FEDERAL

DOCUMENTO	DATA	VIGÊNCIA	VALOR - R\$
Termo de Colaboração nº 003/2024	23.07.2024 ✓	23/07/2024 à 23/07/2025 ✓	75.000,00 ✓
Aditamento nº 1º T.A.	12.06.2025 ✓	23.07.2025 a 23.06.2026 ✓	0,00 ✓
Aditamento nº			

DEMONSTRATIVO DOS RECURSOS DISPONÍVEIS NO EXERCÍCIO				
DATA PREVISTA PARA O REPASSE (2)	VALORES PREVISTOS (R\$)	DATA DO REPASSE	NÚMERO DO DOCUMENTO DE CRÉDITO	VALORES REPASSADOS (R\$)
(A) SALDO DO EXERCÍCIO ANTERIOR				20.558,22 ✓
(B) REPASSES PÚBLICOS NO EXERCÍCIO				0,00 ✓
(C) RECEITAS COM APLICAÇÕES FINANCEIRAS DOS REPASSES PÚBLICOS				248,40 ✓
(D) OUTRAS RECEITAS DECORRENTES DA EXECUÇÃO DO AJUSTE (3)				0,00 ✓
(E) TOTAL DE RECURSOS PÚBLICOS (A + B + C + D)				20.806,62 ✓

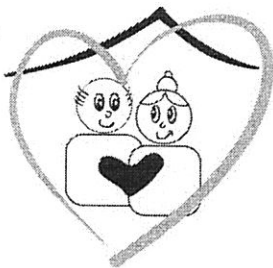

SOCIEDADE HUMANITÁRIA DE VARGEM GRANDE DO SUL

Fundada em 1931

Praça Nossa Senhora Aparecida, 183 – CEP 13.880-000 – Vargem Grande
do Sul –SP Telefone (19) 3641-1160 – E-mail: adm@humanitariavg.com.br

CNPJ: 44.838.456/0001-09

(F) RECURSOS PRÓPRIOS DA ENTIDADE PARCEIRA		0,00
(G) TOTAL DE RECURSOS DISPONÍVEIS NO EXERCÍCIO (E + F)		20.806,62

(1) Verba: Federal, Estadual ou Municipal, devendo ser elaborado um anexo para cada fonte de recurso.

(2) Incluir valores previstos no exercício anterior e repassados neste exercício.

(3) Receitas com estacionamento, aluguéis, entre outras.

O(s) signatário(s), na qualidade de representante(s) da SOCIEDADE HUMANITARIA DE VG DO SUL vem indicar, na forma abaixo detalhada, as despesas incorridas e pagas no exercício 2025 bem como as despesas a pagar no exercício seguinte.

DEMONSTRATIVO DAS DESPESAS INCORRIDAS NO EXERCÍCIO					
ORIGEM DOS RECURSOS (4) FEDERAL /					
CATEGORIA OU FINALIDADE DA DESPESA (8)	DESPESAS CONTABILIZADAS NESTE EXERCÍCIO (R\$)	DESPESAS CONTABILIZADAS EM EXERCÍCIOS ANTERIORES E PAGAS NESTE EXERCÍCIO (R\$) (H)	DESPESAS CONTABILIZADAS NESTE EXERCÍCIO E PAGAS NESTE EXERCÍCIO (R\$) (I)	TOTAL DE DESPESAS PAGAS NESTE EXERCÍCIO (R\$) (J= H + I)	DESPESAS CONTABILIZADAS NESTE EXERCÍCIO A PAGAR EM EXERCÍCIOS SEGUINTE (R\$)
Recursos humanos (5)					
Recursos humanos (6)					
Medicamentos					
Material medico e hospitalar					
Gêneros alimentícios					
Outros materiais de consumo					
Serviços médicos (*)					
Outros serviços de terceiros					
Locação de imóveis					
Locações diversas					
Utilidades públicas (7)					
Combustível	267,75		267,75	267,75	
Bens e materiais permanentes					
Obras					
Despesas financeiras e bancárias	6,10		6,10	6,10	
Outras despesas					
TOTAL	273,85		273,85	273,85	

Total de encargos R\$ 0,00 - Total de descontos R\$ 0,00

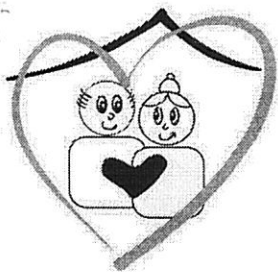

SOCIEDADE HUMANITÁRIA DE VARGEM GRANDE DO SUL

Fundada em 1931

Praça Nossa Senhora Aparecida, 183 – CEP 13.880-000 – Vargem Grande
do Sul – SP Telefone (19) 3641-1160 – E-mail: adm@humanitariavgs.com.br
CNPJ: 44.838.456/0001-09

(4) Verba: Federal, Estadual, Municipal e Recursos Próprios, devendo ser elaborado um anexo para cada fonte de recurso.

(5) Salários, encargos e benefícios.

(6) Autônomos e pessoa jurídica.

(7) Energia elétrica, água e esgoto, gás, telefone e internet.

(8) No rol exemplificativo incluir também as aquisições e os compromissos assumidos que não são classificados contabilmente como DESPESAS, como, por exemplo, aquisição de bens permanentes.

(9) Quando a diferença entre a Coluna DESPESAS CONTABILIZADAS NESTE EXERCÍCIO e a Coluna DESPESAS CONTABILIZADAS NESTE EXERCÍCIO E PAGAS NESTE EXERCÍCIO for decorrente de descontos obtidos ou pagamento de multa por atraso, o resultado não deve aparecer na coluna DESPESAS CONTABILIZADAS NESTE EXERCÍCIO A PAGAR EM EXERCÍCIOS SEGUINTE, uma vez que tais descontos ou multas são contabilizados em contas de receitas ou despesas. Assim sendo deverá se indicado como nota de rodapé os valores e as respectivas contas de receitas e despesas.

(*) Apenas para entidades da área da Saúde.

DEMONSTRATIVO DO SALDO FINANCEIRO DO EXERCÍCIO	
(G) TOTAL DE RECURSOS DISPONÍVEL NO EXERCÍCIO	20.806,62 ✓
(J) DESPESAS PAGAS NO EXERCÍCIO (H+I)	273,85 ✓
(K) RECURSO PÚBLICO NÃO APLICADO [E – (J – F)]	20.532,77 ✓
(L) VALOR DEVOLVIDO AO ÓRGÃO PÚBLICO	0,00 ✓
(M) VALOR AUTORIZADO PARA APLICAÇÃO NO EXERCÍCIO SEGUINTE (K – L)	20.532,77 ✓

Declaro(amos), na qualidade de responsável(is) pela entidade supra epigrafada, sob as penas da Lei, que a despesa relacionada comprova a exata aplicação dos recursos recebidos para os fins indicados, conforme programa de trabalho aprovado, proposto ao Órgão Público Parceiro.

Vargem Grande do Sul – SP, 02.10.2025.

FABIO HENRIQUE BEDIN
(PRESIDENTE)

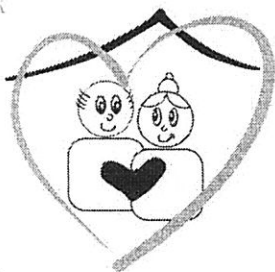

SOCIEDADE HUMANITÁRIA DE VARGEM GRANDE DO SUL

Fundada em 1931

Praça Nossa Senhora Aparecida, 183 – CEP 13.880-000 – Vargem Grande
do Sul – SP Telefone (19) 3641-1160 – E-mail: adm@humanitariavgs.com.br
CNPJ: 44.838.456/0001-09

DEMONSTRATIVO DAS RECEITAS E DESPESAS MENSAL

ÓRGÃO CONCESSOR: PREFEITURA MUNICIPAL DE VARGEM GRANDE DO SUL ✓

TIPO DE CONCESSÃO: FEDERAL ✓

OBJETO DA PARCERIA: O objeto do presente termo de Colaboração é a Transferencia de Recursos financeiros decorrentes de emenda parlamentar Federal para custeio, entre a Prefeitura do Município de Vargem Grande do Sul, por meio do Departamento Municipal de Ação Social, e a OSC "SOCIEDADE HUMANITARIA DE V G DO SUL, conforme plano de trabalho apresentado e aprovado pela comissão de seleção.

ORGÃO BENEFICIÁRIO: SOCIEDADE HUMANITARIA DE VG DO SUL ✓

CNPJ: 44.838.456/0001-09

RESPONSÁVEL(IS) PELA OSC: FABIO HENRIQUE BEDIN ✓

CPF: 272.487.588-50

VALOR TOTAL RECEBIDO: R\$ 75.000,00 (setenta e cinco mil reais). ✓

PARCELA: Parcela única.

Os signatários, na qualidade de representante do órgão beneficiário: SOCIEDADE HUMANITARIA DE VG DO SUL, vem indicar, na forma abaixo detalhada, a documentação comprovadora da aplicação dos recursos recebidos em 01.09.2025 à 30.09.2025 da Prefeitura Municipal de VARGEM GRANDE DO SUL, na importância total de R\$ 0,00 (zero reais).

DEMONSTRATIVO GERAL DA RECEITA		
DOCUMENTO	DATA	VALOR – R\$
Saldo do Exercício anterior de rec. Público não aplicado.	31.08.2025	20.219,40 ✓
Recursos Recebidos	01.09.2025 à 30.09.2025	0,00 ✓
Aplicação Financeira	01.09.2025 à 30.09.2025	248,40 ✓
TOTAL RECURSO PÚBLICO		20.467,80 ✓
TOTAL RECURSO PRÓPRIO		338,82 ✓
TOTAL RECURSO GERAL		20.806,62 ✓

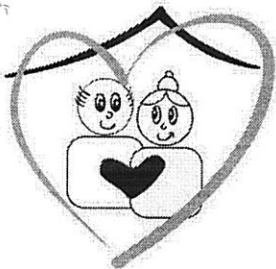

SOCIEDADE HUMANITÁRIA DE VARGEM GRANDE DO SUL

Fundada em 1931

Praça Nossa Senhora Aparecida, 183 – CEP 13.880-000 – Vargem Grande
do Sul – SP Telefone (19) 3641-1160 – E-mail: adm@humanitariavgs.com.br

CNPJ: 44.838.456/0001-09

DEMONSTRATIVO GERAL DA DESPESAS

CATEGORIA OU FINALIDADE DA DESPESA	PERÍODO DE REALIZAÇÃO	VALOR APLICADO R\$
Recursos Humanos (1)	''	-
Recursos Humanos (2)	''	-
Outros Materiais de Consumo	''	-
Serviços de Terceiros	''	-
Gêneros Alimentícios	''	-
Medicamentos	''	-
Combustível	01.09.2025 à 30.09.2025	267,75
Bens e Materiais permanentes	''	-
Outras Despesas	''	-
Despesas financeiras e bancárias	01.09.2025 à 30.09.2025	6,10
TOTAL DAS DESPESAS		273,85
RECURSO PÚBLICO APLICADO		267,75
RECURSO PRÓPRIO APLICADO		6,10
RECURSO PÚBLICO NÃO APLICADO		20.200,05
RECURSO PRÓPRIO NÃO APLICADO		332,72
SALDO PARA O EXERCÍCIO SEGUINTE		20.532,77

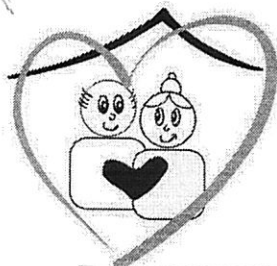

SOCIEDADE HUMANITÁRIA DE VARGEM GRANDE DO SUL

Fundada em 1931

Praça Nossa Senhora Aparecida, 183 – CEP 13.880-000 – Vargem Grande
do Sul – SP Telefone (19) 3641-1160 – E-mail: adm@humanitariavgs.com.br

CNPJ: 44.838.456/0001-09

DEMONSTRATIVO GERAL DE DESPESAS					
1ª PRESTAÇÃO DE CONTAS					
DATA DO PAGTO	DATA DO DOC.	DOCUMENTO FISCAL	CREDOR	Nº DOC PAGAMENTO	VALOR R\$
25.09.2025	23.09.2025	NF 8019	MARECA E REIS LTDA	92.501	267,75
30.09.2025	30.09.2025	IOF/I.R.			6,10
TOTAL DAS DESPESAS					273,85

Declaramos, na qualidade de responsáveis pela entidade supra epigrafada, sob as penas da Lei, que a despesa relacionada, examinada pelo Conselho Fiscal, comprova a exata aplicação dos recursos recebidos para os fins indicados, conforme programa de trabalho aprovado, proposto ao Órgão Concessor.

Vargem Grande do Sul, 02.10.2025.

FABIO HENRIQUE BEDIN

(PRESIDENTE)

ALEX ALFREDO FABIANO

(CONSELHO FISCAL)

WALTER JOSEU GOMES RUY

(TESOUREIRO)

SERGIO APARECIDO DA SILVA

(CONSELHO FISCAL)

IVANIR BARION

(CONSELHO FISCAL)

RECEBEMOS DE MARECA E REIS LTDA OS PRODUTOS/SERVIÇOS CONSTANTES NA NOTA FISCAL INDICADA AO LADO			VALOR NOTA R\$ 267,75	NF-e Nº: 000.008.019 SÉRIE : 2
DATA DE RECEBIMENTO / /	IDENTIFICAÇÃO E ASSINATURA DO RECEBEDOR	DESTINATÁRIO SOCIEDADE HUMANITARIA DE VARGEM GRANDE DO SUL		

MARECA E REIS LTDA  AVENIDA WALTER TATONI, 740 VILA SANTA TEREZINHA VARGEM GRANDE DO SUL SP CEP: 13880000 TELEFONE: 1936411064		DANFE DOCUMENTO AUXILIAR DA NOTA FISCAL ELETRÔNICA 0 - Entrada 1 - Saída Nº 000.008.019 SÉRIE : 2 FOLHA: 1 de 1	 CHAVE DE ACESSO 3525 0946 4341 2200 0197 5500 2000 0080 1910 0016 5402 Consulta de autenticidade no portal nacional da NF-e www.nfe.fazenda.gov.br/portal ou no site da Sefaz Autorizadora
NATUREZA DA OPERAÇÃO VENDA EFETUADA EM ECF/NFCE		PROTOCOLO DE AUTORIZAÇÃO DE USO 135252800426283 - 23/09/2025 09:30:34	
INSCRIÇÃO ESTADUAL 711002308113	INSCRIÇÃO ESTADUAL SUB. TRIBUTARIA	CNPJ 46.434.122/0001-97	

DESTINATÁRIO/REMETENTE

NOME/RAZÃO SOCIAL SOCIEDADE HUMANITARIA DE VARGEM GRANDE DO SUL		CNPJ/CPF 44.838.456/0001-09	DATA DA EMISSÃO 23/09/2025
ENDEREÇO PRACA NOSSA SENHORA APARECIDA, 183	BAIRRO/DISTRITO CENTRO	CEP 13880-000	DATA DE SAÍDA/ENTRADA
MUNICÍPIO VARGEM GRANDE DO SUL	FONE/FAX	UF SP	INSCRIÇÃO ESTADUAL HORA DE SAÍDA

FATURA

CÁLCULO DO IMPOSTO

BASE DE CÁLCULO DE ICMS 0,00	VALOR DO ICMS 0,00	BASE DE CÁLCULO ICMS ST 0,00	VALOR DO ICMS SUBSTITUIÇÃO 0,00	VALOR TOTAL DOS PRODUTOS 267,75		
VALOR DO FRETE 0,00	VALOR DO SEGURO 0,00	DESCONTO 0,00	OUTRAS DESPESAS ACESSÓRIAS 0,00	VALOR DO IPI 0,00	VALOR APROX. DOS TRIBUTOS 0,00	VALOR TOTAL DA NOTA 267,75

TRANSPORTADOR/VOLUMES TRANSPORTADOS

RAZÃO SOCIAL	FRETE POR CONTA 9-Sem Frete	CÓDIGO ANTT	PLACA DO VEÍC	UF	CNPJ/CPF
ENDEREÇO	MUNICÍPIO		UF	INSCRIÇÃO ESTADUAL	
QUANTIDADE	ESPÉCIE	MARCA	NUMERAÇÃO	PESO BRUTO	PESO LÍQUIDO

DADOS DO PRODUTO/SERVIÇO

COD. PROD.	DESCRIÇÃO DO PRODUTO/SERVIÇO	NCM SH	CST	CFOP	UNID.	QUANT.	VALOR UNITARIO	VALOR TOTAL	B.CALC. ICMS	VALOR ICMS	VALOR IPI	ALIQUOTAS ICMS IPI	VALOR APROX. DOS TRIBUTOS
1	GASOLINA C COMUM QUANTIDADE DE BASE DE CÁLCULO DE ICMS MONOFÁSICO DE 46,244 E VALOR DO ICMS MONOFÁSICO DE R\$ 67,97	27101259	0 61	5929	L	46,2440	5,790	267,75	0,00	0,00	0,00	0,00 0,00	0,00

CONTINUAÇÃO DAS INFORMAÇÕES COMPLEMENTARES
4312 KM:0Nº do Instrumento 003/2024.
Exercício 2025
Fonte Recursos: FederalDeclaro que recebi os
produtos desta nota

DADOS ADICIONAIS

INFORMAÇÕES COMPLEMENTARES ICMS monofásico sobre combustíveis cobrado anteriormente conforme Convênio(s) ICMS 15/2023 Valor do ICMS Monofásico Conforme Convênio 15/2023 R\$ 67,97 Sequência:16540 Terminal:DESKTOP-A9H79HK Op:LUCIANA C:1588 E:1587 Nome Fantasia: SOCIEDADE HUMANITARIA DE VARGEM GRANDE D PROCEDIMENTO AUTORIZADO ART631 DO RICMS, FATURA N 25211 Documentos Fiscais:N:177646 Placa:PZW-5973 KM:0, N:179235 Placa:DJP-	RESERVADO AO FISCO
---	--------------------



Extrato de conta corrente

25/09/2025 - BANCO DO BRASIL - 10:33:07
276302763 0001

COMPROVANTE DE PAGAMENTO DE TITULOS

CLIENTE: SOCIEDADE H V G SUL
AGENCIA: 2763-4 CONTA: 26.811-9
=====

CREDISAN CC

08996000270101001180500017570011612150000026775

BENEFICIARIO:

MARECA E REIS LTDA - POSTO AVE

NOME FANTASIA:

POSTO AVENIDA

CNPJ: 46.434.122/0001-97

BENEFICIARIO FINAL:

MARECA E REIS LTDA - POSTO AVENIDA ✓

CNPJ: 46.434.122/0001-97 ✓

PAGADOR:

SOCIEDADE HUMANITARIA DE VARGEM GRA

CNPJ: 44.838.456/0001-09

NR. DOCUMENTO 92.501

DATA DE VENCIMENTO 25/09/2025

DATA DO PAGAMENTO 25/09/2025

VALOR DO DOCUMENTO 267,75 ✓

VALOR COBRADO 267,75 ✓

NR.AUTENTICACAO 7.BAF.608.54F.3F8.53D

Central de Atendimento BB

4004 0001 Capitais e regioes metropolitanas

0800 729 0001 Demais localidades.

Consultas, informacoes e servicos transacionais.

SAC BB

0800 729 0722

Informacoes, reclamacoes, cancelamento de
produtos e servicos.

Ouvidoria

0800 729 5678

Reclamacoes nao solucionadas nos canais
habituais agencia, SAC e demais canais de
atendimento.

Atendimento a Deficientes Auditivos ou de Fala

0800 729 0088

Informacoes, reclamacoes, cancelamento de cartao,
outros produtos e servicos de Ouvidoria.

Controle de quilometragem DOBLO PRATA - PLACA PZW 5973

SETEMBRO

DATA	KM INICIAL	KM FINAL	MOTIVO	KM TOTAL DO DIA	TOTAL DA SEMANA
01/set	61004	61020	Banco, supermercado	16	
02/set	61020	61035	Loterica, CEM, prefeitura, poupatempo, SAE	15	
03/set	61035	61038	Nabil	3	
04/set	61038	61053	Sicredi e assistencia social	15	
05/set	61053	61069	Ig São Benedito e Complexo	16	
06/set	61069	61076	Supermercado	7	
07/set	61076	61087	Ig Santa Luzia	11	83

DATA	KM	KM	MOTIVO	KM TOTAL	TOTAL
08/set	61087	61092	Nabil	5	
09/set	61092	61104	CRAS e CEM	12	
10/set	61104	61106	PPA	2	
11/set	61106	61120	Supermercado	14	
12/set	61120	61128	Padoca doação de pão	8	
13/set	61128	61134	Supermercado	6	
14/set	61134	61136	PPA	2	49

DATA	KM INICIAL	KM FINAL	MOTIVO	KM TOTAL DO DIA	TOTAL DA SEMANA
15/set	61136	61143	Supermercado	7	
16/set	61143	61145	PPA	2	
17/set	61145	61171	Mecânico, banco, Tatoni, supermercado	26	
18/set	61171	61176	CEM	5	
19/set	61176	61191	Sicredi, supermercado	15	
20/set	61191	61197	Ig Sant'Ana	6	
21/set	61197	61204	Ig Santa Luzia	7	68

DATA	KM INICIAL	KM FINAL	MOTIVO	KM TOTAL DO DIA	TOTAL DA SEMANA
22/set	61204	61214	Complexo frigorifico	10	
23/set	61214	61227	CRAS, Banco	13	23
24/set	61227	61233	Supermercado	6	19
25/set	61233	61233		0	6
26/set	61233	61233		0	13
27/set	61233	61244	Supermercado	11	17
28/set	61244	61248	Ig Santa Luzia	4	33

DATA	KM	KM	MOTIVO	KM TOTAL	TOTAL
29/set	61248	61248		0	
30/set	61248	61253	CEM	5	
				0	5

TOTAL DO MÊS

238

Controle de quilometragem DOBLO - BRANCA DJP 4312

SETEMBRO

DATA	KM INICIAL	KM FINAL	MOTIVO	KM TOTAL DO DIA	TOTAL DA SEMANA
01/set	76649	76652	Supermercado Estrela (doação)	3	
02/set	76652	76658	Busca e doação de leite	6	
03/set	76658	76658		0	
04/set	76658	76658		0	
05/set	76658	76658		0	
06/set	76658	76658		0	
07/set	76658	76658		0	9

DATA	KM	KM	MOTIVO	KM TOTAL	TOTAL
08/set	76658	76658		0	
09/set	76658	76658		0	
10/set	76658	76658		0	
11/set	76658	76658		0	
12/set	76658	76661	Supermercado Estrela (doação)	3	
13/set	76661	76661		0	
14/set	76661	76661		0	3

DATA	KM INICIAL	KM FINAL	MOTIVO	KM TOTAL DO DIA	TOTAL DA
15/set	76661	76664	Supermercado Estrela (doação)	3	
16/set	76664	76670	Busca e doação de leite	6	
17/set	76670	76673	Supermercado Estrela (doação)	3	
18/set	76673	76673		0	
19/set	76673	76676	Supermercado Estrela (doação)	3	
20/set	76676	76676		0	
21/set	76676	76676		0	15

DATA	KM INICIAL	KM FINAL	MOTIVO	KM TOTAL DO DIA	TOTAL DA SEMANA
22/set	76676	76677	Abastecer	1	
23/set	76677	76683	Busca e doação de leite	6	7
24/set	76683	76689	Supermercado Estrela (doação) 2x	6	12
25/set	76689	76689		0	6
26/set	76689	76689		0	6
27/set	76689	76689		0	6
28/set	76689	76689		0	13

DATA	KM INICIAL	KM FINAL	MOTIVO	KM TOTAL DO DIA	TOTAL DA SEMANA
29/set	76689	76694	Supermercado Estrela (doação)	5	
30/set	76694	76700	Busca e doação de leite	6	
				0	11

TOTAL DO MÊS					51
--------------	--	--	--	--	----

Controle de quilometragem KOMBI - PLACA CHD 9212

SETEMBRO

DATA	KM INICIAL	KM FINAL	MOTIVO	KM TOTAL DO DIA	TOTAL DA SEMANA
01/set	68140	68163	Busca de doação de arroz Varsul	23	
02/set	68163	68163		0	
03/set	68163	68166	Supermercado Estrela (doação)	3	
04/set	68166	68166		0	
05/set	68166	68174	Supermercado Estrela (doação), buscar pão e mecânico	8	
06/set	68174	68174		0	
07/set	68174	68174		0	34

DATA	KM INICIAL	KM FINAL	MOTIVO	KM TOTAL DO DIA	TOTAL DA SEMANA
08/set	68174	68174		0	
09/set	68174	68187	Busca e doação de leite	13	
10/set	68187	68202	Supermercado Estrela (doação) e Centro buscar doação	15	
11/set	68202	68202		0	
12/set	68202	68202		0	
13/set	68202	68202		0	
14/set	68202	68202		0	28

DATA	KM INICIAL	KM FINAL	MOTIVO	KM TOTAL DO DIA	TOTAL DA
15/set	68202	68202		0	
16/set	68202	68202		0	
17/set	68202	68202		0	
18/set	68202	68202		0	
19/set	68202	68202		0	
20/set	68202	68202		0	
21/set	68202	68202		0	0

DATA	KM INICIAL	KM FINAL	MOTIVO	KM TOTAL DO DIA	TOTAL DA SEMANA
22/set	68202	68205	Supermercado Estrela (doação)	3	
23/set	68205	68205		0	3
24/set	68205	68215	Buscar doação Centro	10	10
25/set	68215	68215		0	10
26/set	68215	68215		0	0
27/set	68215	68215		0	10
28/set	68215	68215		0	13

DATA	KM INICIAL	KM FINAL	MOTIVO	KM TOTAL DO DIA	TOTAL DA SEMANA
29/set	68215	68219	Mecânico para conserto	4	
30/set	68219	68219		0	
				0	4

TOTAL DO MÊS					79
--------------	--	--	--	--	----



EMPRESA: VAREJAS E SERVIÇOS LTDA
CNPJ: 08.907.117/0001-00
INSCRIÇÃO ESTADUAL: 07.000.000-00
Cidade: SÃO PAULO - SP

Extrato No. 177646

CUPOM FISCAL ELETRÔNICO - SAT

#	001	1	GASOLINA C COMUM (B)	29.5490 L X	177,00
5,990 (0,00)					
desconto sobre o item					-5,91
Total bruto de itens					177,00
Total de descontos/deductions sobre item					-5,91
TOTAL R\$					171,09
Credito Loja					171,09
Troco R\$					0,00

Conecte o nome quem vende

ENDEREÇO DE ENTREGA: PRACA NOSSA SENHORA
APARECIDA, 183 CENTRO, VARGEM GRANDE DO SUL.

OBSERVAÇÕES DO CONTRIBUINTE

Sequência: 503746 Op. RAFAEL C.1588 E.1587
Vendedor: 259-OSMAIR
Dados do Cliente:
SOCIEDADE HUMANITARIA DE VARGEM GRANDE DO SUL
SOCIEDADE HUMANITARIA DE VARGEM GRANDE D
Cnpj/Cpf: 44.838.456/0001-09
PRINCIPAL
PRACA NOSSA SENHORA APARECIDA 183
Cidade: VARGEM GRANDE DO SUL
Placa: PZW 5973 DOBLO PRATA
Observação: DIMEP
ICMS monofásico sobre contribuintes cobrado anteriormente
conforme Convenio ICMS 15/2023 Valor do ICMS Monofásico
Conforme Convenio 15/2023 R\$ 43,44
Valor aproximado dos tributos deste cupom R\$ 0,00
(conforme Lei Fed. 12.741/2012)

3525 0946 4341 2200 0197 5800 1375 2451 7684 6842 1277

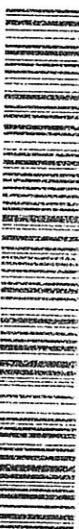

Consumidor: 44.838.456/0001-09
HUMANITARIA DE VARGEM GRA

No. Série do SAT 001.375.245



16/09/2025 - 09:58:10
Consulte o QR Code pelo
Aplicativo "De olho na nota",
disponível na App Store (Apple) e
Play Store (Android).

Valor aproximado dos tributos deste cupom R\$ 0,00



EMPRESA: VAREJAS E SERVIÇOS LTDA
CNPJ: 08.907.117/0001-00
INSCRIÇÃO ESTADUAL: 07.000.000-00
Cidade: SÃO PAULO - SP

Extrato No. 179235

CUPOM FISCAL ELETRÔNICO - SAT

#	001	1	GASOLINA C COMUM (B)	71.16 6950 L X	100,00
5,990 (0,00)					
desconto sobre o item					-3,34
Total bruto de itens					100,00
Total de descontos/deductions sobre item					-3,34
TOTAL R\$					96,66
Credito Loja					96,66
Troco R\$					0,00

Conecte o nome quem vende

ENDEREÇO DE ENTREGA: PRACA NOSSA SENHORA
APARECIDA, 183 CENTRO, VARGEM GRANDE DO SUL.

OBSERVAÇÕES DO CONTRIBUINTE

Sequência: 503746 Op. RAFAEL C.1588 E.1587
Vendedor: 259-ARQUIMEDES MARCELINO
Dados do Cliente:
SOCIEDADE HUMANITARIA DE VARGEM GRANDE DO SUL
SOCIEDADE HUMANITARIA DE VARGEM GRANDE D
Cnpj/Cpf: 44.838.456/0001-09
PRINCIPAL
PRACA NOSSA SENHORA APARECIDA 183
Cidade: VARGEM GRANDE DO SUL
Placa: DJP 4312 DOBLO BRANCA
Observação: DIMEP
ICMS monofásico sobre contribuintes cobrado anteriormente
conforme Convenio ICMS 15/2023 Valor do ICMS Monofásico
Conforme Convenio 15/2023 R\$ 24,53
Valor aproximado dos tributos deste cupom R\$ 0,00
(conforme Lei Fed. 12.741/2012)

3525 0946 4341 2200 0197 5800 1375 2451 7923 5248 4347

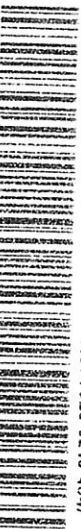

Consumidor: 44.838.456/0001-09
HUMANITARIA DE VARGEM GRA

No. Série do SAT 001.375.245



22/09/2025 - 13:19:00
Consulte o QR Code pelo
Aplicativo "De olho na nota",
disponível na App Store (Apple) e
Play Store (Android).

Valor aproximado dos tributos deste cupom R\$ 0,00

Assunto: RE: Solicitação de orçamento - COMBUSTÍVEL

De: POSTO AVENIDA Ewerton <postoavenidamareca@hotmail.com>

Data: 11/09/2025, 15:58

Para: Humanitária Vargem Grande do Sul <adm@humanitariavgs.com.br>

BOA TARDE

FAREMOS A VCS O PREÇO DE 5,79

De: Humanitária Vargem Grande do Sul <adm@humanitariavgs.com.br>

Enviado: quinta-feira, 11 de setembro de 2025 11:17

Para: POSTO AVENIDA Ewerton <postoavenidamareca@hotmail.com>

Assunto: Solicitação de orçamento - COMBUSTÍVEL

Nós da SOCIEDADE HUMANITÁRIA DE VARGEM GRANDE DO SUL

CNPJ 44.838.456/0001-09, solicitamos o orçamento do seguinte item:

Gasolina comum

Obrigada, Alexia

Sociedade Humanitária de Vargem Grande do Sul

Praça Nossa Senhora Aparecida, 183 - Centro

(19) 3641- 1160

Assunto: RE: Solicitação de orçamento - COMBUSTÍVEL

De: Auto Posto Sao Joaquim <autopostosaojoaquim@hotmail.com>

Data: 12/09/2025, 07:28

Para: Humanitária Vargem Grande do Sul <adm@humanitariavgs.com.br>

Bom dia tudo bem? Conforme solicitado segue o orçamento para abastecimento de gasolina comum R\$ 5,89.



E-mail: autopostosaojoaquim@hotmail.com

Telefone: (19) 3641-3451

Endereço: Av. Sargento Cassiano, 1417 - Jd. Santa Marta

Vargem Grande do Sul/SP - CEP: 13880-000

De: Humanitária Vargem Grande do Sul <adm@humanitariavgs.com.br>

Enviado: quinta-feira, 11 de setembro de 2025 13:18

Para: Auto Posto Sao Joaquim <autopostosaojoaquim@hotmail.com>

Assunto: Solicitação de orçamento - COMBUSTÍVEL

Nós da SOCIEDADE HUMANITÁRIA DE VARGEM GRANDE DO SUL
CNPJ 44.838.456/0001-09, solicitamos o orçamento do seguinte item:
Gasolina comum

Obrigada, Alexia

Sociedade Humanitária de Vargem Grande do Sul
Praça Nossa Senhora Aparecida, 183 - Centro
(19) 3641- 1160

Assunto: Re: Solicitação de orçamento - COMBUSTÍVEL

De: IRMAOS LONGUINI <postoslonguini.com@gmail.com>

Data: 15/09/2025, 10:11 /

Para: Humanitária Vargem Grande do Sul <adm@humanitariavgs.com.br>

CC: irmaoslonguini.cobranca@gmail.com

Bom dia.

Gasolina comum: R\$ 6,19

GRUPO IRMÃOS LONGUINI

Telefone: +55 (19) 3641-1418

E-mail: postoslonguini.com@gmail.com

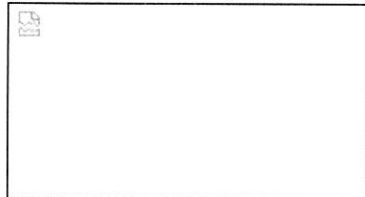

Em qui., 11 de set. de 2025 às 13:17, Humanitária Vargem Grande do Sul <adm@humanitariavgs.com.br> escreveu:

Nós da SOCIEDADE HUMANITÁRIA DE VARGEM GRANDE DO SUL
CNPJ 44.838.456/0001-09, solicitamos o orçamento do seguinte item:

Gasolina comum

Obrigada, Alexia

Sociedade Humanitária de Vargem Grande do Sul
Praça Nossa Senhora Aparecida, 183 - Centro
(19) 3641- 1160

☐ Visualizar Pix agrupados



Extrato de conta corrente

G335021317913822018
02/10/2025 13:27:03

Cliente - Conta atual

Agência 2763-4
Conta corrente 26811-9 SOCIEDADE H V G SUL
Período do extrato 09 / 2025

Lançamentos

Dt. balancete	Dt. movimento	Ag. origem	Lote	Histórico	Documento	Valor R\$	Saldo
27/08/2025		0000	00000	000 Saldo Anterior			0,00 C
25/09/2025		0000	13105	109 Pagamento de Boleto MARECA E REIS LTDA - POSTO AVE	92.501	267,75 D	
25/09/2025		0000	00000	798 BB Rende Fácil Rende Fácil	9.903	267,75 C	0,00 C
30/09/2025		0000	00000	999 S A L D O			0,00 C

*** A CONTA NAO FOI MOVIMENTADA ***

OBSERVAÇÕES:

Transação efetuada com sucesso por: JI884712 ALEXIA SLANZI FLORENCIO.



BB RENDE FÁCIL

Dados do Cliente

Agência

2763-4

Conta

26811-9

ClienteSOCIEDADE HUMANITARIA DE VARGEM
GRANDE DO SUL**CNPJ**

44.838.456/0001-09

Resumo do mês - Setembro/2025

Saldo bruto em 29/08/2025	R\$ 20.558,22
Aplicações no mês:	R\$ 0,00
Resgates líquidos no mês:	R\$ 267,75
IR sobre resgates no mês:	R\$ 6,10
IOF sobre resgates no mês:	R\$ 0,00
Rendimentos no mês:	R\$ 248,40
Saldo bruto em 30/09/2025:	R\$ 20.532,77

Histórico de movimentação

Data	Histórico	Capital	Rendimento*	IR	IOF	Valor Líquido
29/08/2025	Saldo Anterior	R\$ 18.149,73	R\$ 2.408,49	R\$ 0,00	R\$ 0,00	R\$ 0,00
25/09/2025	Resgate	R\$ 238,98	R\$ 34,87	R\$ 6,10	R\$ 0,00	R\$ 267,75
30/09/2025	Saldo Final	R\$ 17.910,75	R\$ 2.622,02	R\$ 0,00	R\$ 0,00	R\$ 0,00

* Rendimento desde o início da aplicação, referente ao capital resgatado.

Impresso em 02/10/2025 às 13:27

SOCIEDADE HUMANITÁRIA DE VARGEM GRANDE DO SUL
CNPJ: 44.838.456/0001-09 PCA NOSSA SR.A APARECIDA,183
TEL:(19)3641-1160 CEP 13.880.000 VARGEM GDE DO SUL -SP
CONCILIAÇÃO BANCÁRIA - TERMO DE COLABORAÇÃO Nº 003/2024
RECURSO: FEDERAL CONTA CORRENTE Nº 26811-9

SALDO EM EXTRATO BANCÁRIO EM 31.08.2025 C/C 26811-9		(+)	0,00
SALDO EM APLICAÇÃO EM 31.08.2025		(+)	20.558,22
(+)RECURSOS PUBLICO		(+)	0,00
(+) RECURSOS PROPRIOS		(+)	0,00
(+) RECEITA COM APLICAÇÕES FINANCEIRAS		(+)	248,40
(-) CHEQUES PAGOS, NÃO DEBITADOS EM EXTRATO		(-)	20.806,62
cheques de fornecedores/empregados/encargos			
(+) DEBITOS EM EXTRATO		(+)	273,85
TARIFA BANCARIA			
(-) CREDITOS EM EXTRATO		(-)	0,00
depósitos não lançados na prest.contas			0,00
SALDO EM REPROGRAMADO RP14 TCE-SP		=	20.532,77

VARGEM GRANDE DO SUL - SP 02.10.2025

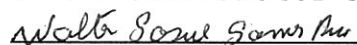

WALTER JOSUE GOMES RUY (TESOUREIRO)